

栄養士業務経験者の方に更なるスキルアップをご提案していく講座です

生活習慣病を中心とした疾病の概要、栄養相談に必要な技量、例えば検査値の読み方、指導記録の書き方、カウンセリング方法などについて、講師からの講義と症例をふまえたディスカッションにより、自らの実践技法を磨きます。医療機関でのフィールドを持つ現役の管理栄養士が講師を務めます。医学・栄養学などの関係学会へのご紹介や、栄養クリニックのイベントなどもご参加いただけます。

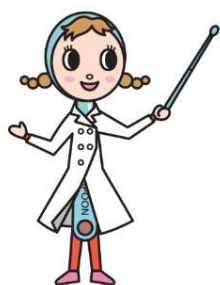

この講座は全てWEB講座です。 入室開始は30分前です。

プログラム監修:小川 万紀子(栄養学博士)

講師:春日千加子講師、塩澤和子講師、蒲池桂子教授

※13:30~15:00、約90分講義(質疑応答含む)

全11回 1回ずつでもお申込みいただけます。

| | |
|----------------|---|
| 対象者 | 栄養士・管理栄養士、看護師、薬剤師など外来の栄養相談に興味のある方 (経験年数は問いません) |
| 入会金 | 2,500円(税込) *初めてご参加時のみ |
| 受講料 | 1回 10,000円(税込) ※事前振り込みです。返金はできかねますのでご了承ください。 |
| お申込み・ ご入金締切 | 講座5日前(祝日の場合は7日前)。資料郵送のため日数をいただいております。ご入金確認後、講座2~3日前を目安に資料を郵送いたします。 |
| お申し込み 方法 | <p>◇メールまたは電話でご連絡ください。</p> <p><メールでのお申込み> 日本栄養大学栄養クリニックHPから経歴書をダウンロードし、必要事項を記入の上、clinic@eiyo.ac.jpまでご送信ください。</p> <p><電話でのお申込み> 日本栄養大学栄養クリニック(TEL:03-3918-6181 平日9~17時)へお電話ください。</p> <p>◇WEB講座の流れ メールまたは電話でお申込み→メールで振込先・手順をご案内いたします。ご入金確認後、講座日3日前目安で資料および参加URLをお送りいたします。WEB講座では、<u>マイクロソフトのteams</u>を使用します。(パソコン・携帯可)接続可能な環境をご準備ください。Wi-Fiの使用をおすすめしています。受講者の方の環境に起因して受講時トラブルが生じた場合は、当クリニックは責任を負いかねますのでご了承ください。症例検討も行うゼミ形式の講座です。できる限りカメラマイクONでの参加をお願いいたします。</p> |



栄養クリニック
ホームページ



経歴書PDF



経歴書Word

令和8年度 外来栄養相談実践講座 日程

| 回 | 土曜昼 13:30- 15:00 | お申込み ご入金 締め切り日 | 内容 |
|----|------------------------|----------------------|----------------------|
| 1 | 5月16日 | 5月11日 | 臨床検査値の読み方、考え方(1)基本編 |
| 2 | 6月20日 | 6月15日 | 臨床検査値の読み方、考え方(2)症例検討 |
| 3 | 7月18日 | 7月13日 | 治療薬の種類とその効能について |
| 4 | 8月22日 | 8月17日 | 栄養カウンセリングの進め方と記録の書き方 |
| 5 | 9月19日 | 9月14日 | 肥満症の病態と指導・症例検討 |
| 6 | 10月17日 | 10月9日 | 脂質異常症の病態と指導・症例検討 |
| | 11月27日 | 11月13日 | ジェンダーと栄養の勉強会* |
| 7 | 12月19日 | 12月14日 | 高血圧の病態と指導・症例検討 |
| 8 | 1月16日 | 1月8日 | 脂肪性肝疾患/高尿酸血症・症例検討 |
| 9 | 2月20日 | 2月15日 | 糖尿病の病態と指導・症例検討① |
| 10 | 3月20日 | 3月15日 | 糖尿病の病態と指導・症例検討② |
| 11 | 4月3日 (予定) | 3月29日 (予定) | 栄養指導ロールプレイング |

※8回講座(4月の演習必須)に出席された方には、修了証を発行いたします。

※やむを得ず日程が変更になる場合がございます。ご了承ください。

*11月は栄養クリニックのイベント「ジェンダーと栄養の勉強会」にご参加いただけます。会場参加またはオンデマンド参加をお選びください。

◀監修者▶小川 万紀子 講師 略歴

日本栄養大学大学院修了。栄養学博士・管理栄養士。吉祥寺二葉栄養調理専門職学校校長。

日本栄養大学栄養クリニック特別講師。日本大学歯学部兼任講師。

日経BP社(株)診療所、トッパングループ健康保険組合板橋診療所等幅広く栄養相談外来など経験。

栄養相談は1度受けたらまた受けたらといった、リピーター多数になると評判の力量を持つ。

講師

春日千加子 管理栄養士養成大学・専門学校講師 糖尿病専門クリニックでの栄養相談

塩澤和子 日本栄養大学生涯学習講師 病院、クリニックでの栄養相談、健診施設での保健指導を歴任

蒲池桂子 栄養クリニック教授 病院、クリニックでの栄養相談

連絡先 日本栄養大学 栄養クリニック 〒170-8481 東京都豊島区駒込3-24-3
TEL : 03-3918-6181 FAX : 03-3915-3760 E-mail : clinic@eiyo.ac.jp

2026年4月10日改